

そのときに備えて

大雪

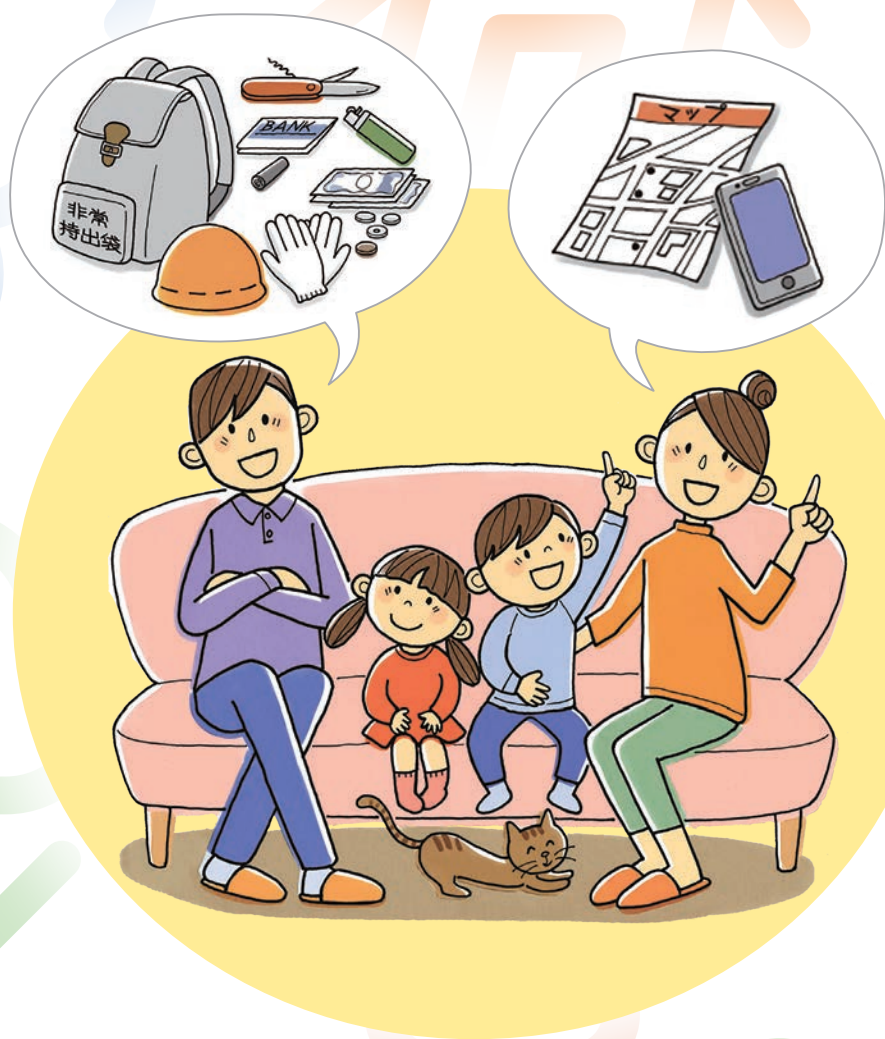

本パンフレットは防災科学技術研究所が発行している「そのときに備えて」の大雪に関する章を抜粋したものです。完全版は以下のURLからダウンロード出来ます。

https://www.bosai.go.jp/activity_general/index.html





大雪

日本の面積の半分以上は豪雪地域です。
雪の多い地域では、さまざまな雪の事故が
おこっています。一方、ふだん雪が少ない地域では、
わずかな雪でも歩行者の転倒や車のスリップ事故
などが発生し、生活に影響をあたえます。
事故を防ぐためのポイントを、覚えておきましょう。

大雪のときには

大雪の予報が出たら、なるべく外出を控えるようにしましょう。

気温が上がったときは屋根の雪がゆるむので、落雪には、特に注意しましょう。

軒下などでは

- 軒下などから、雪のかたまりや、つらが落ちてくる可能性があります。

大雪予報が出たときは

- 大雪の予報が出たときは、なるべく外出を控えましょう。雪かき用のスコップを用意しておくようにしましょう。

雪下ろしをするときは

- 雪下ろしをするときは、必ず2人以上で作業しましょう。
- ヘルメットをかぶり、命綱をつけ、携帯電話を身に付けておきましょう。

道路や橋では

- 道路わきの雪山から、急に歩行者が出てくる可能性があります。
- また、橋など、吹きさらしの路面は凍結していることが多いので、運転には十分に注意しましょう。

雪道を歩くときは

- 靴の裏全体を路面につけるようにしながら、小さな歩幅で歩きましょう。手袋と帽子を着用しましょう。

雪にひそむ危険

雪には危険がいっぱいです。

雪の事故を防ぐために、危険な場所を把握しておきましょう。

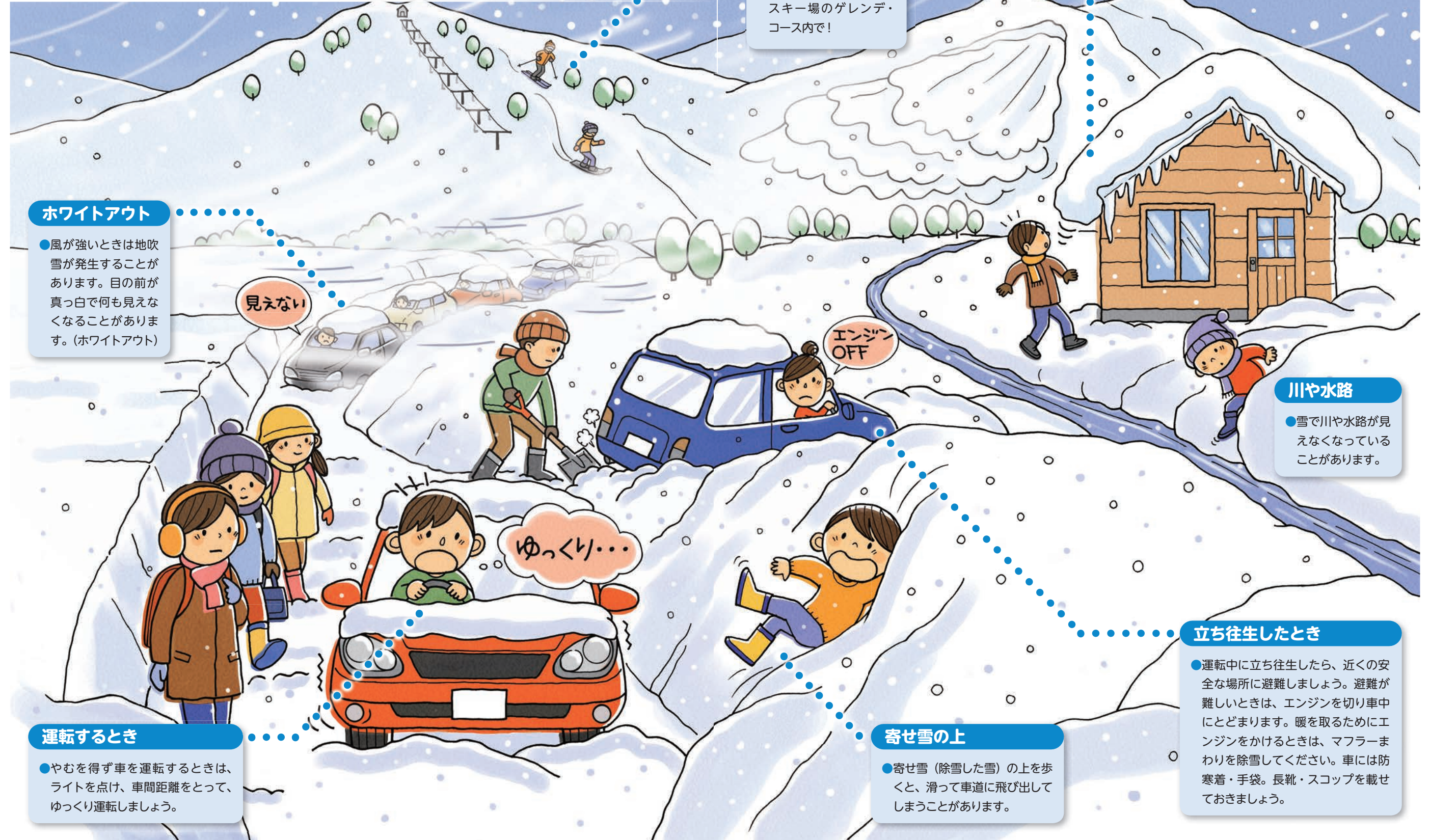

建物のそば

- 屋根から雪やつらが落ちてくることがあります。

スキー場

- スキーやスノーボードはスキー場のゲレンデ・コース内で!

ホワイトアウト

- 風が強いときは地吹雪が発生することがあります。目の前が真っ白で何も見えなくなることがあります。(ホワイトアウト)

見えない

エンジンOFF

ゆっくり...

川や水路

- 雪で川や水路が見えなくなることがあります。

運転するとき

- やむを得ず車を運転するときは、ライトを点け、車間距離をとって、ゆっくり運転しましょう。

寄せ雪の上

- 寄せ雪(除雪した雪)の上を歩くと、滑って車道に飛び出してしまうことがあります。

立ち往生したとき

- 運転中に立ち往生したら、近くの安全な場所に避難しましょう。避難が難しいときは、エンジンを切り車中にとどまります。暖を取るためにエンジンをかけるときは、マフラーまわりを除雪してください。車には防寒着・手袋。長靴・スコップを載せておきましょう。

防災科学技術研究所雪氷防災研究センターはウェブサイトでも情報を
発信しています。

<https://www.bosai.go.jp/seppy/>



備蓄品チェックリスト

自分に必要なものを事前にリュックサックなどに入れておきましょう。
定期的に確認しましょう。

- | | | |
|---|--|--|
| <input type="checkbox"/> 飲料水
(1人1日3リットルが目安) | <input type="checkbox"/> ローソク、マッチまたはライター | <input type="checkbox"/> 身分証明書(運転免許証など) |
| <input type="checkbox"/> 非常食(缶詰、アルファーム、
インスタント食品類) | <input type="checkbox"/> 多機能ナイフ | <input type="checkbox"/> 健康保険証 |
| <input type="checkbox"/> 懐中電灯(予備電池) | <input type="checkbox"/> 使い捨てカイロ | <input type="checkbox"/> 印鑑 |
| <input type="checkbox"/> ヘルメット | <input type="checkbox"/> アルミ製保温シート | <input type="checkbox"/> 携帯電話・スマートフォン
(充電器) |
| <input type="checkbox"/> 革製手袋または軍手、マスク | <input type="checkbox"/> 厚手のビニールシート | <input type="checkbox"/> 家族の写真
(はぐれた時の確認用) |
| <input type="checkbox"/> 衣類、雨具 | <input type="checkbox"/> ロープ | <input type="checkbox"/> お薬手帳、常時服用薬、
医薬品 |
| <input type="checkbox"/> 簡易トイレ | <input type="checkbox"/> 笛(救助を求めるときに使用) | <input type="checkbox"/> 筆記用具 |
| <input type="checkbox"/> 運動靴、厚手の靴下 | <input type="checkbox"/> 携帯ラジオ(予備電池) | <input type="checkbox"/> 家族、親戚の連絡先メモ |
| <input type="checkbox"/> タオル、ティッシュ、
ウェットティッシュ | <input type="checkbox"/> ラップ | |
| | <input type="checkbox"/> 現金(硬貨、紙幣、10円硬貨) | |

Webで公開中!

MOWLAS陸海統合地震津波火山観測網

<https://www.mowlas.bosai.go.jp/>

防災地震Web

<https://www.seis.bosai.go.jp/>

J-RISQ地震速報

<https://www.j-risq.bosai.go.jp/report/>

J-SHIS地震ハザードステーション

<https://www.j-shis.bosai.go.jp/>

E-ディフェンス 試験データアーカイブ (ASEBI)

https://www.bosai.go.jp/hyogo/asebi/dataopen_1.html

火山活動連続観測網 VIVA ver.2

https://vivaweb2.bosai.go.jp/viva/v_index.html

Xバンドマルチパラメータレーダ (MPLレーダ)

<https://mp-radar.bosai.go.jp/xnet/>

積雪観測速報値、雪おろシグナルなど

<https://www.bosai.go.jp/seppyo/>

総合防災情報センター 自然災害情報室

<https://dil.bosai.go.jp/>



発行：国立研究開発法人防災科学技術研究所

<https://www.bosai.go.jp/>

〒305-0006 茨城県つくば市天王台3-1

Tel:029-851-1611 Fax:029-851-3246

Email:toiawase@bosai.go.jp

